HYSTER

HYSTER
71

14.00R24

14.00R24

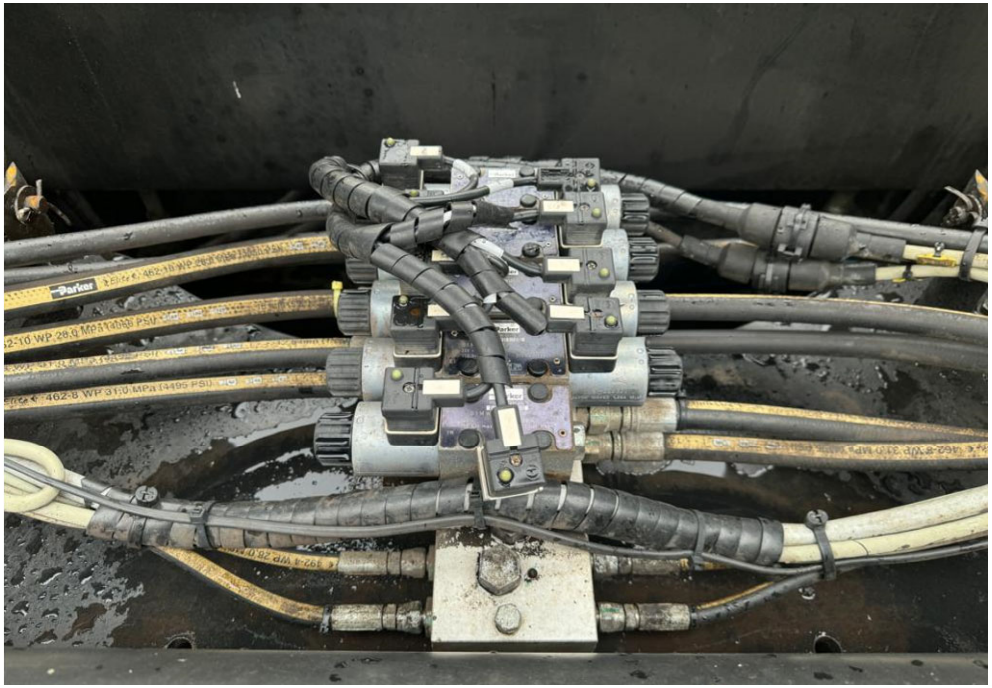
Parker

HYSTER
71

HYSTER

71

HYSTER
71

HYSTER
71

HYSTER
HYSTER
71

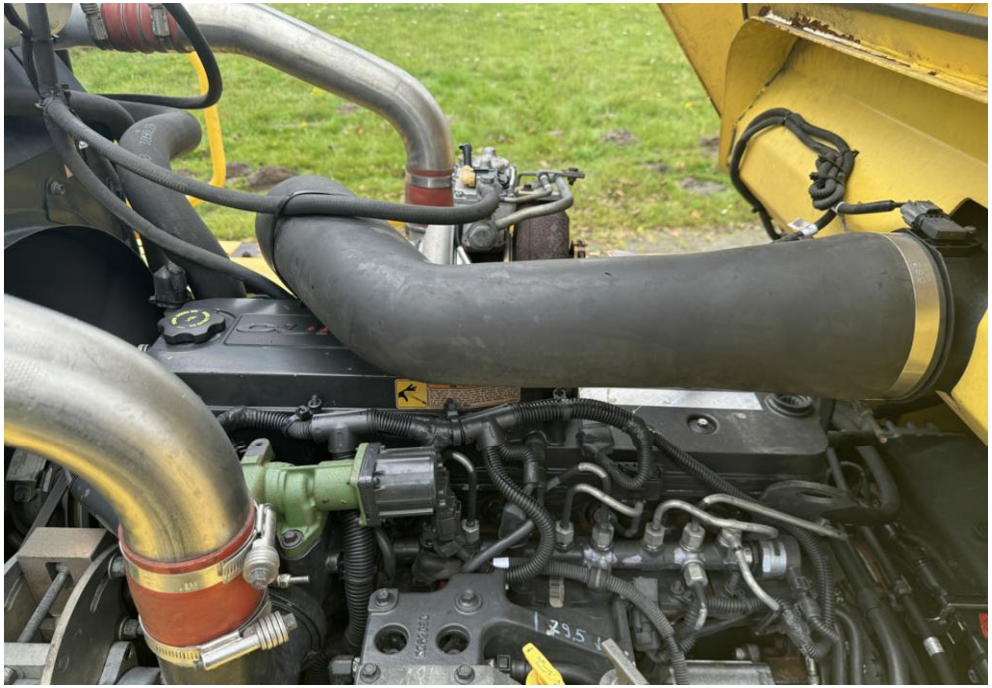

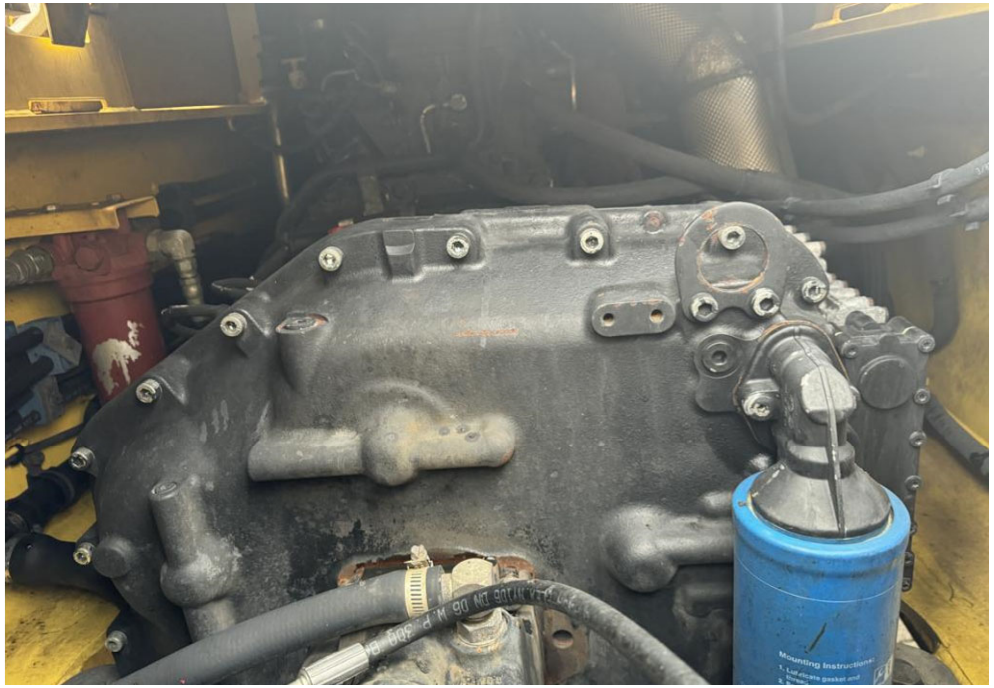
Mounting Instructions:

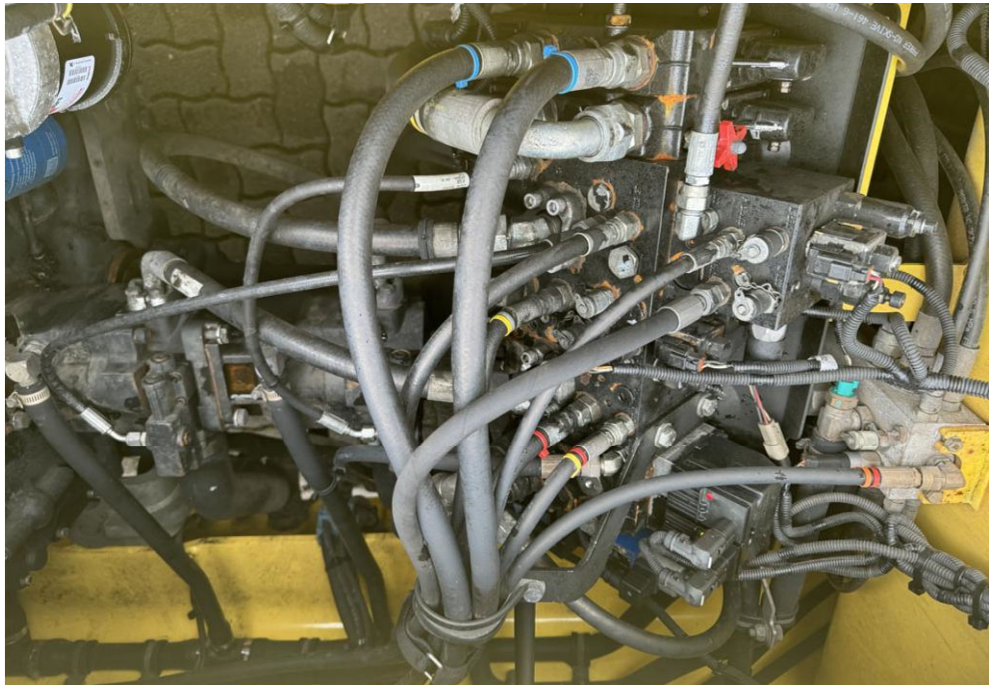

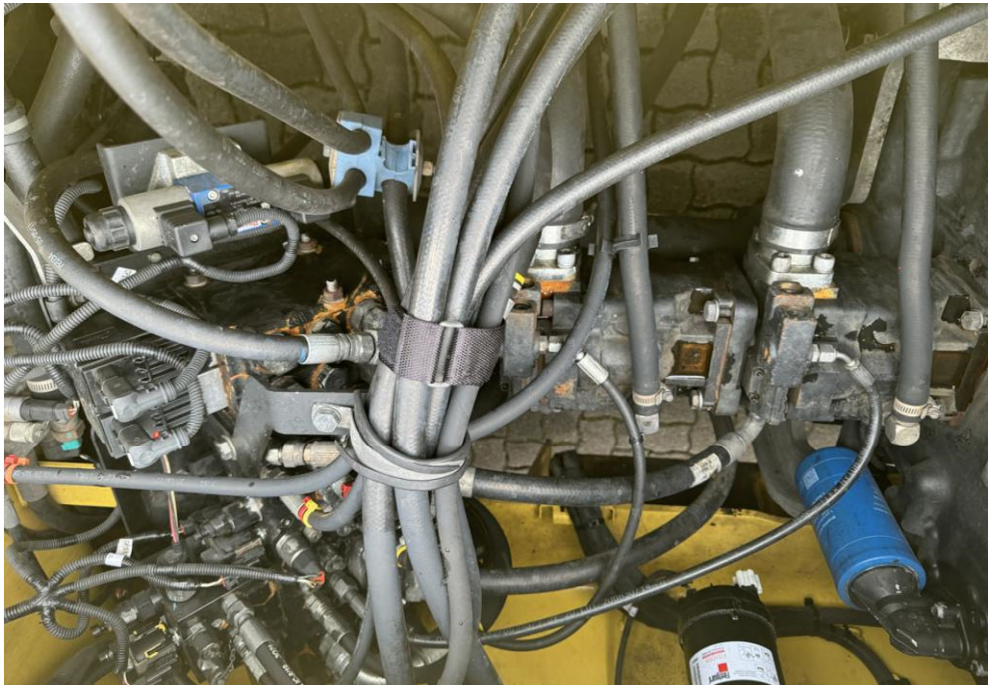

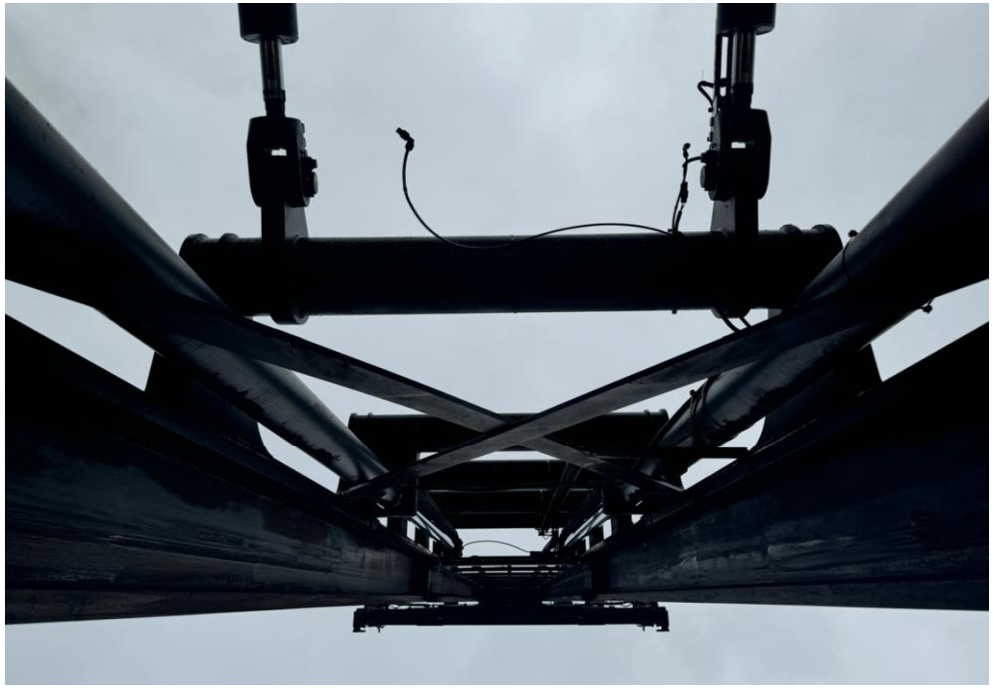

HYSTER TRACKER
Service: 14239.0 hr
Hydraulic: 5347.3 hr
Traction: 10629.6 hr
Odometer: 50544.1 km

14239

BENUTZUNG NUR DURCH GESCHULTE FAHRER UND MECHANIKER
Bitte lesen Sie die Bedienungsanleitung (befindet sich unter oder hinter dem Sitz).
Das Nichtbefolgen der Bedienungs,-Kontroll-und Wartungsanweisung kann schwerwiegende Verletzungen und Tod zur Folge haben!
HUBLAST BEI SENKRECHTEM HUBGERUST UND ZUSATZGERAT WIE OBEN ANGEGEBEN.
HYSTER
Modell H23XM-12EC
Jahr 2017
Seriennummer D214E01933R
Nennleistung 168 kW
Anbaugerät: Haken mit Seitenklemmen & zweiten Container Erkennung mit MPS Elme 584LF
Gewicht 39470 kg
Spurbreite 3950 mm
Rückneigung 3.0 Grad
CE
Reifen vorne hinten
Größe 14.00R24 Zwilling Radial 14.00R24 Radial
Druck 1000 KPA 1000 KPA
Max Tragfähigkeit | Lasthöhe A | Lastschwerpunkt B | C
10000 kg | 18800 mm | 1220 mm | 1300 mm
0 kg | 0 mm | 0 mm | 0 mm

Schalthebel über die
Neutralposition anwählen.
TWIN
Automatic Greasing System
SWITCH

BENUTZUNG NUR DURCH GESCHULTE FAHRER UND MECHANIKER
Bitte lesen Sie die Bedienungsanleitung (befindet sich unter oder hinter dem Sitz).
Das Nichtbefolgen der Bedienungs,-Kontroll-und Wartungsanweisung kann schwerwiegende Verletzungen und Tod zur Folge haben!
HUBLAST BEI SENKRECHTEM HUBGERUST UND ZUSATZGERAT WIE OBEN ANGEGEBEN.
HYSTER
Modell H23XM-12EC
Jahr 2017
Seriennummer D214E01933R
Nennleistung 168 kW
Anbaugerät: Haken mit Seitenklemmen & zweiten Container Erkennung mit MPS Elme 584LF
Gewicht 39470 kg
Spurbreite 3950 mm
Rückneigung 3.0 Grad
CE
Reifen vorne hinten
Größe 14.00R24 Zwilling Radial 14.00R24 Radial
Druck 1000 KPA 1000 KPA
Max Tragfähigkeit | Lasthöhe A | Lastschwerpunkt B | C
9000 kg | 18880 mm | 1220 mm | 2590 mm
10000 kg | 15940 mm | 1220 mm | 2590 mm

HYSTER
71

HYSTER
71

HYSTER
74