7/02

7/02

SCHWERLASTVERKEHR

7.0
7/02
HYSTER

7.0
7/02

HYSTER

7/02
HYSTER

BENUTZUNG NUR DURCH GESCHULTE FAHRER UND MECHANIKER
Bitte lesen Sie die Bedienungsanleitung (befindet sich unter oder hinter dem Sitz).
Das Nichtbefolgen der Bedienungs.-Kontroll-und Wartungsanweisung kann schwerwiegende Verletzungen und Tod zur Folge haben!
HUBLAST BEI SENKRECHTEM HUBGERUST UND ZUSATZGERAT WIE OBEN ANGEGEBEN.
HYSTER
Modell H7.0FT
Jahr 2007
Seriennummer H006V01989E
Nennleistung 75 kW
Anbaugerät: Zinken verstellgeraet Int. Stabau S11-ZVI 70 S
Gewicht 11120 kg
Nenntragfähigkeit 7000 kg
Spurbreite 1844 mm
Rückneigung 6.0 Grad
Reifen vorne hinten
Größe 8.25X15 Zwilling SE 8.25X15/6.50 SE
Druck — —
Max Tragfähigkeit | Lasthöhe A | Lastschwerpunkt B | C
5160 kg | 6000 mm | 600 mm | 600 mm
4800 kg | 6000 mm | 700 mm | 700 mm
A
B
C
Bedienungsanleitungun kontrollieren
DuraMatch Getriebe

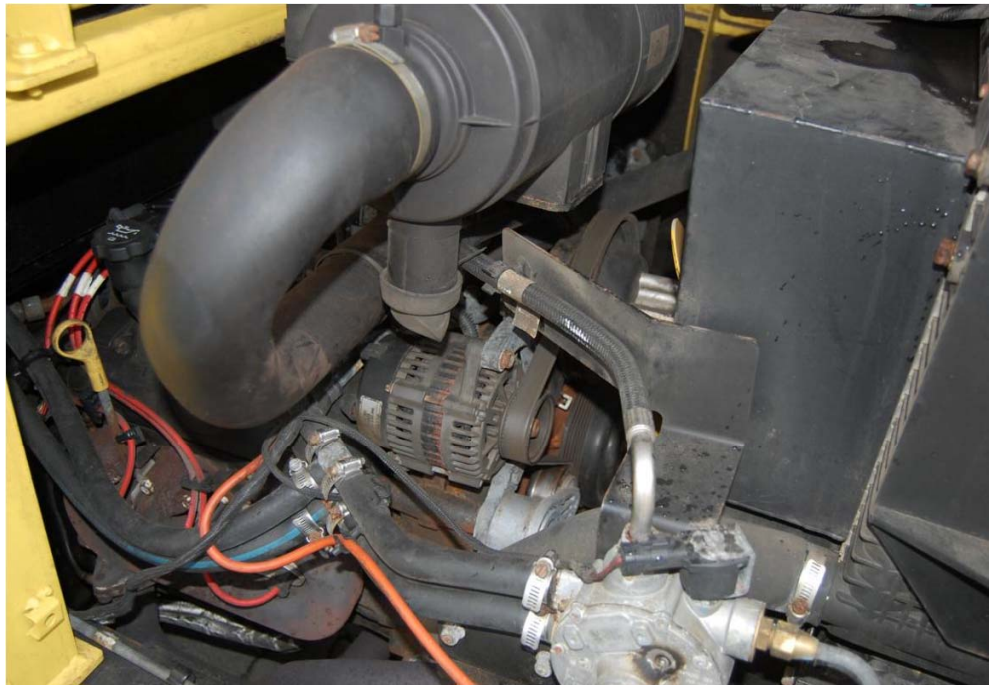

7/02

TEMP
15 44
Z21314

7/02

7/02

7/02

7/02

7/02
HYSTER

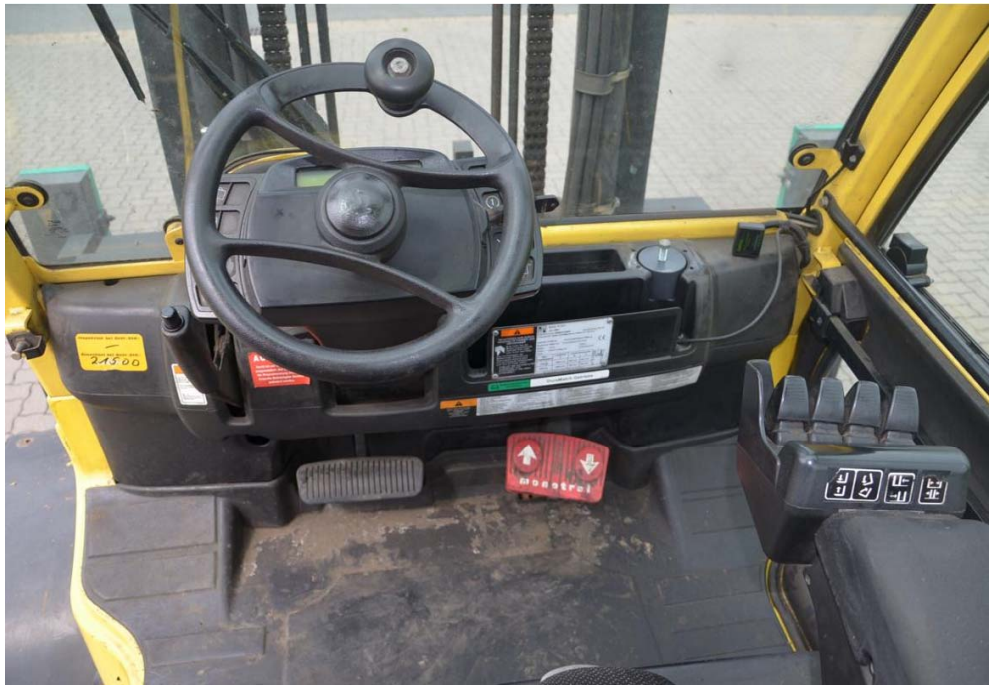

7/02
HYSTER

11:45
21311

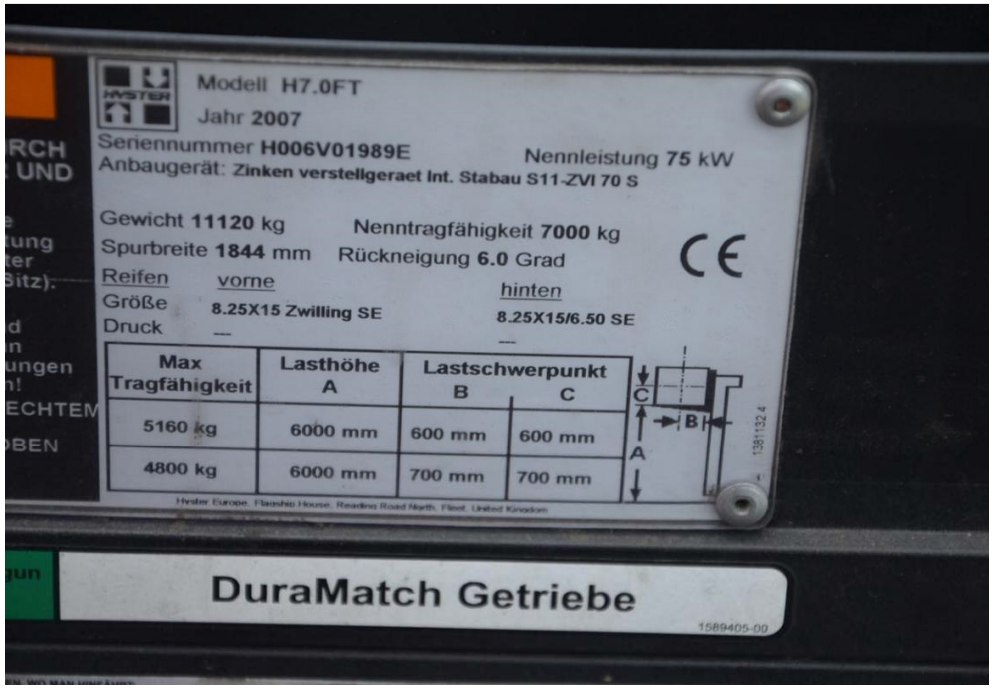
Modell H7.0FT
Jahr 2007
Seriennummer H006V01989E
Nennleistung 75 kW
Anbaugerät: Zinken verstellgeraet Int. Stabau S11-ZVI 70 S
Gewicht 11120 kg
Nenntragfähigkeit 7000 kg
Spurbreite 1844 mm
Rückneigung 6.0 Grad
Reifen vorne hinten
Größe 8.25X15 Zwilling SE 8.25X15/6.50 SE
Druck — —
Max Tragfähigkeit
Lasthöhe A
Lastschwerpunkt B C
5160 kg 6000 mm 600 mm 600 mm
4800 kg 6000 mm 700 mm 700 mm
DuraMatch Getriebe

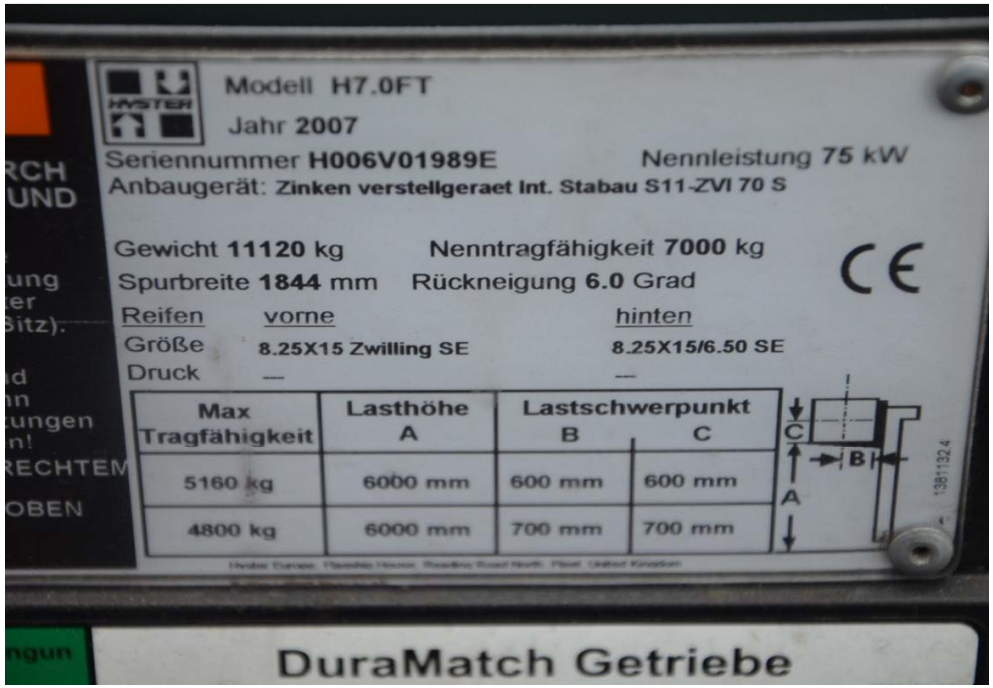
HYSTER
Modell H7.0FT
Jahr 2007
Seriennummer H006V01989E
Nennleistung 75 kW
Anbaugerät: Zinken verstellgeraet Int. Stabau S11-ZVI 70 S
Gewicht 11120 kg
Nenntragfähigkeit 7000 kg
Spurbreite 1844 mm
Rückneigung 6.0 Grad
CE
Reifen vorne hinten
Größe 8.25X15 Zwilling SE 8.25X15/6.50 SE
Druck — —
Max Tragfähigkeit | Lasthöhe A | Lastschwerpunkt B | C
5160 kg | 6000 mm | 600 mm | 600 mm
4800 kg | 6000 mm | 700 mm | 700 mm
A
B
C
DuraMatch Getriebe